Will das Glück – Zu Neujahr W. Busch / M. Apitz (im Zyklus „Wonach..." Nr. 8)

Sax. III (Ten.-S.)

● legg. ● triolisch: ♫ = ♩♪ (3) ● schnell
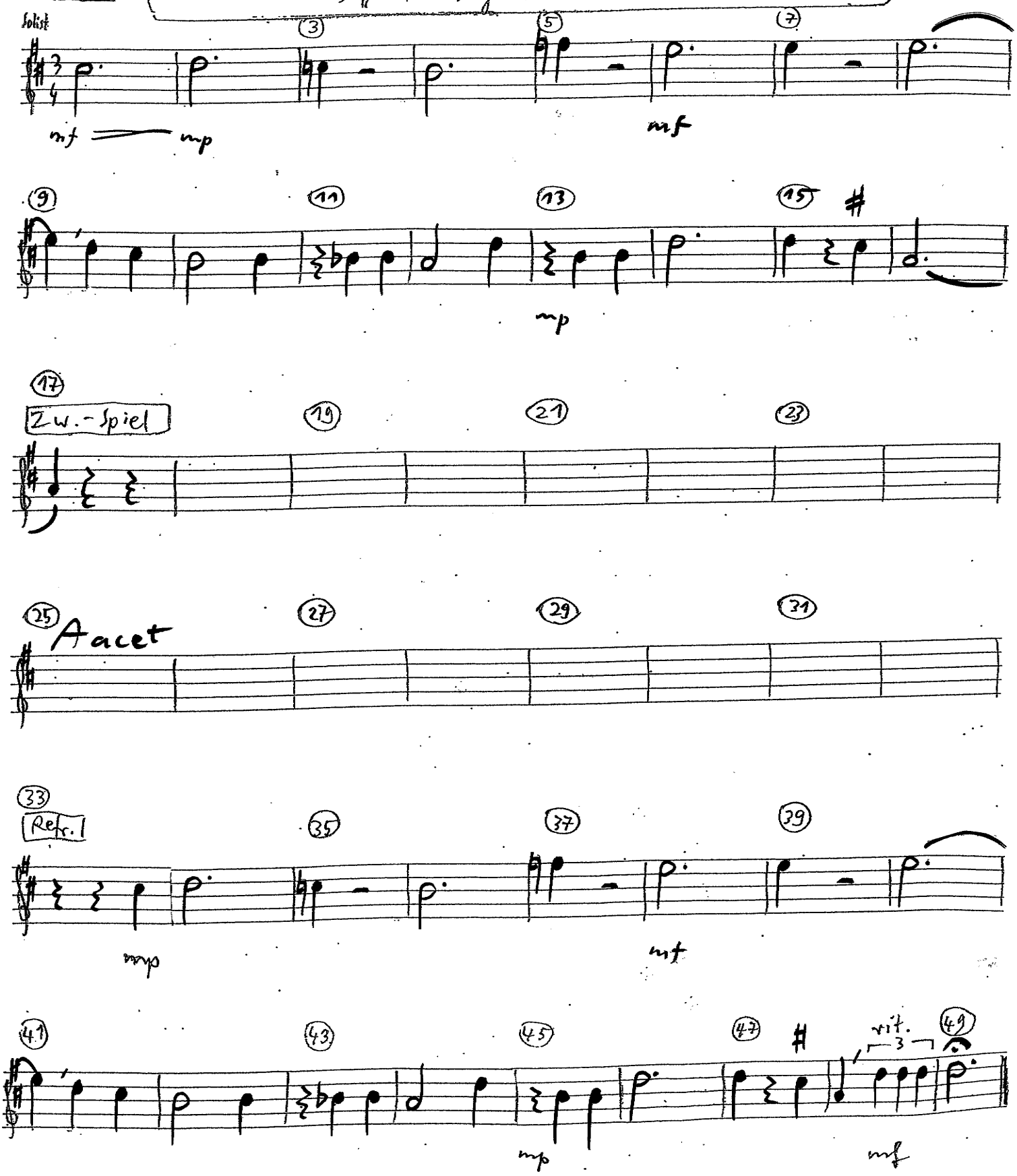
ad lib.: 3 Lieder als Einheit (ohne Pause zw. den Liedern):
1.) „Niemals..."
2.) „Unbillig"
3.) „Will das Glück..."